P黒948　藤良系

ふくのひめ
福之姫

「福之姫」の母は、栃木県でBMS高育種価である「ふくひめ３」であり、増体と脂肪交雑の改良力で定評のある「芳之国」を父にして作出した種雄牛です。

現場後代検定後の育種価でも、枝肉３形質でみて突出しており、特に脂肪交雑評価は歴代第１位。

サシの形状、カブリサシ、モモ抜けなどに優れた枝肉であると好評価を得ております。

- **芳之国**（栃木・鹿沼）黒１４２０３(80.0)
  - **第１花国**（青森・つが）黒１２５１０(82.8)
    - **北国７の８**（島根・大田）黒原１５３０(86.7)
      - 第７糸桜（島根・仁多）
      - きたぐに７（島根・大田）
    - **あおはな**（島根・安来）黒高140927
      - 花桜（島根・飯石）
      - 第２あおひろ（島根・安来）
  - **よしえ**（栃木・芳賀）黒２０８２８３(80.1)
    - **北国７の８**（島根・大田）黒原１５３０(86.7)
      - 第７糸桜（島根・仁多）
      - きたぐに７（島根・大田）
    - **とよくに９６**（大分・竹田）黒1987087(82.3)
      - 糸福（大分）（大分・玖珠）
      - とよくに３（大分・杵築）
- **ふくひめ３**（鹿児島・薩摩）黒原１３４５２３６(83.0)
  - **勝忠平**（鹿児島・薩摩）黒原３８００(87.5)
    - **平茂勝**（鹿児島・薩摩）黒原２４４１(89.0)
      - 第２０平茂（鳥取・八頭）
      - ふくみ（鹿児島・曽於）
    - **うめ２**（鹿児島・薩摩）黒原788266(82.1)
      - 忠福（兵庫・美方）
      - うめ（鹿児島・鹿屋）
  - **ふくひめ**（鹿児島・薩摩）黒原1214913(83.3)
    - **第５隼福**（鹿児島・薩摩）黒原２０１６(83.5)
      - 忠福（兵庫・美方）
      - ゆきえの４（鹿児島・肝属）
    - **むつひめ**（鹿児島・肝属）黒原701188(82.1)
      - 第２０平茂（鳥取・八頭）
      - むつの３（鹿児島・鹿屋）

黒原5689（82.7）

繁養場所：盛岡種雄牛センター
生年月日：平成２４年８月４日
産　　地：栃木県大田原市
繁殖者：川上　偉功
個体識別番号：1343832266

現場後代検定成績

	頭数	終了月齢	枝肉重量 (kg)	ロース芯面積 (㎠)	バラの厚さ (cm)
去勢	11	28.1	525	70	8.3
雌	12	30.4	473	64	8.3
全体※	23		499	67	8.3

	皮下脂肪厚 (cm)	歩留基準値 (%)	BMS No.	肉質等級4・5率
去勢	2.5	75.3	9.5	100 %（11/11）
雌	2.9	74.8	9.0	100 %（12/12）
全体※	2.7	75.1	9.2	100 %（23/23）

※全体成績については、BMSについては総平均、その他形質は(去勢平均＋雌平均) ÷2

SBV（標準化育種価）

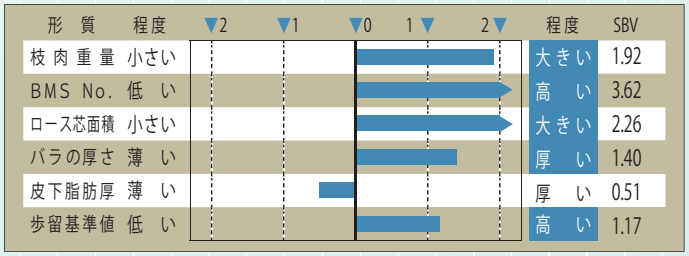

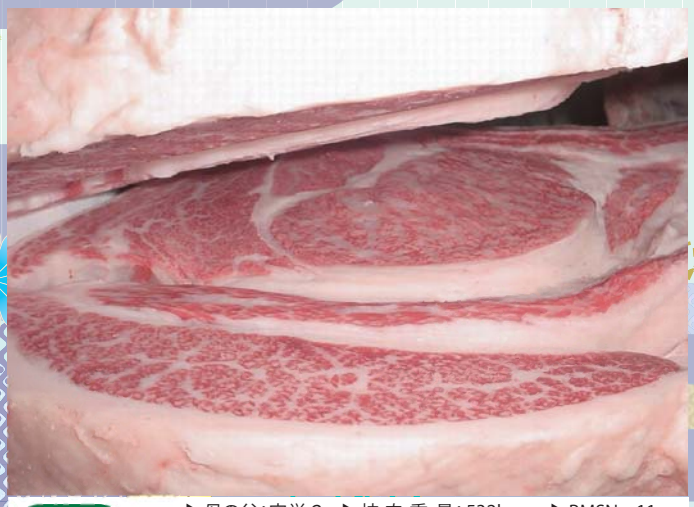

現場後代検定
▶母の父：宝栄２　▶枝肉重量：532kg　▶BMSNo.11
▶性　別：去勢　▶ロース芯面積：80㎠　▶格　付：A-5
▶バラの厚さ：8.3cm

現場後代検定
▶母の父：平忠勝　▶枝肉重量：463kg　▶BMSNo. 12
▶性　別：雌　▶ロース芯面積：70㎠　▶格　付：A-5
▶バラの厚さ：9.4cm