P黒1061　貴隼桜　枝肉成績

抜群の

テリ!!

血統：**貴隼桜**×安福久×百合茂（去勢）
枝肉重量：562. 6kg
ロース芯面積：119㎠
バラ厚さ：8.5cm
皮下脂肪厚：1.5cm
歩留基準値：82.2
BMS No. 12　A－5
開催日　R5.7.25
「令和5年度第1回島根県農業協同組合肉牛枝肉共進会」
優秀賞1席・最高歩留賞

貴隼桜×美津百合×安福久

性別	枝重	ロース芯
去勢	543kg	102㎠
バラ厚	BMS No.	格付け
7.5cm	10	A5

貴隼桜×吉亀忠×安福久

性別	枝重	ロース芯
去勢	624kg	97㎠
バラ厚	BMS No.	格付け
9.2cm	12	A5

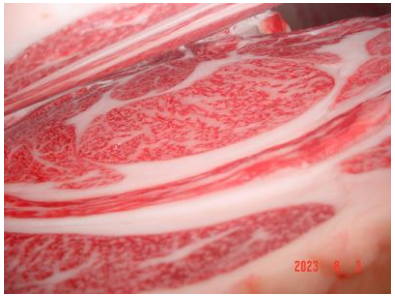

貴隼桜×第1花国

性別	枝重	ロース芯
去勢	567kg	76㎠
バラ厚	BMS No.	格付け
9.0cm	11	A5

貴隼桜×安福久×百合茂

性別	枝重	ロース芯
雌	474kg	110㎠
バラ厚	BMS No.	格付け
7.6cm	12	A5